AbruzzoWeb
Tutte le notizie d'Abruzzo a portata di click

WEST NILE: RICOVERATO A TERAMO UOMO CONTAGIATO A FROSINONE, “PAZIENTE FRAGILE, NO ALLARMISMO”

13 Agosto 2025

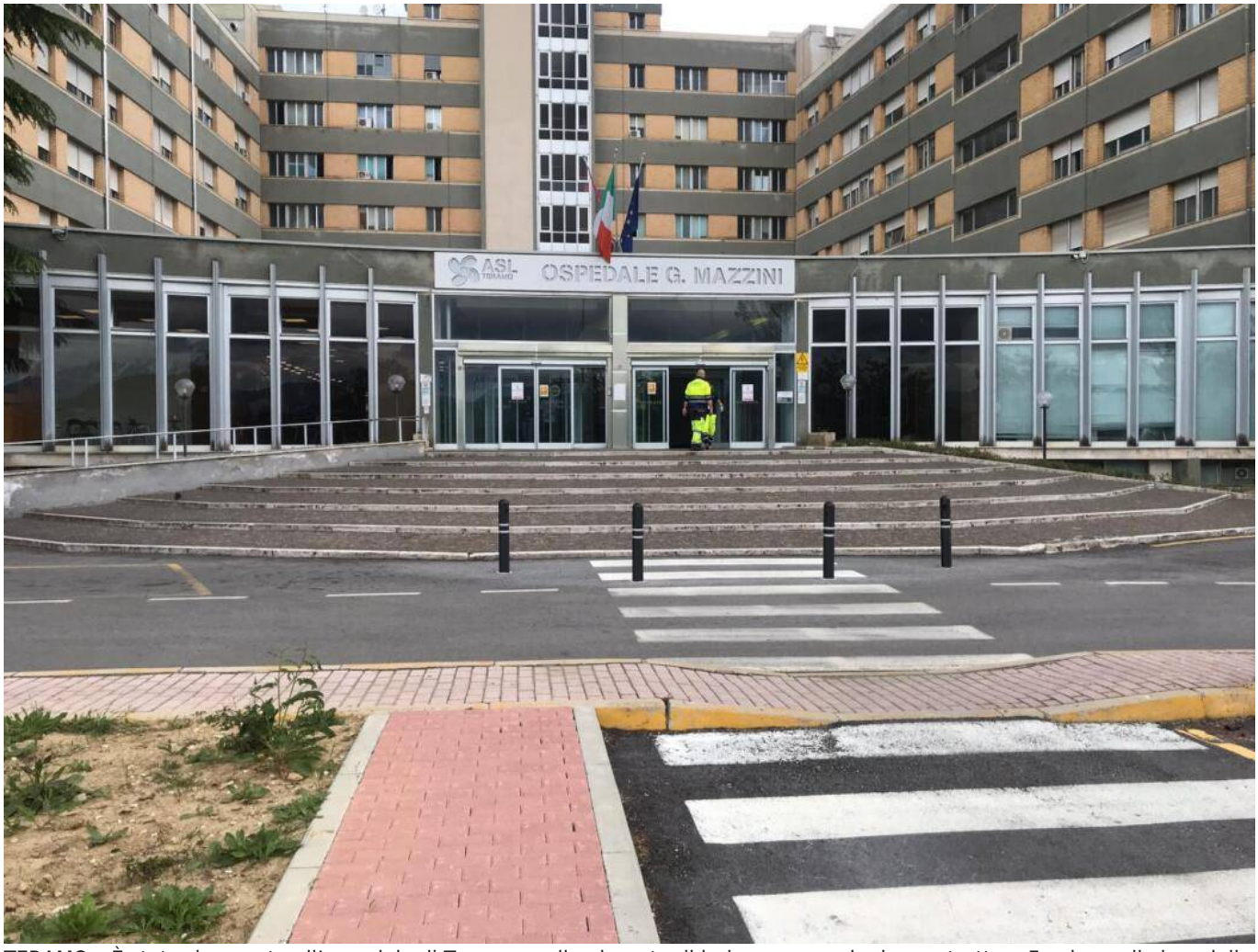

TERAMO – È stato ricoverato all’ospedale di Teramo, nella giornata di ieri, un uomo che ha contratto a Frosinone il virus della West Nile.

Lo fa sapere in una nota la Asl di Teramo che spiega come l’uomo è arrivato con febbre persistente, astenia ed artromialgie ed ora è ricoverato nel reparto di Malattie Infettive del Mazzini in condizioni protette.

Si tratta di un paziente fragile di 62 anni che appena arrivato in provincia di Teramo, già sintomatico, è stato immediatamente ricoverato nel presidio di Teramo.

“È fondamentale evitare ogni tipo di allarmismo – dichiara il direttore generale Maurizio Di Giosia – intanto è importante che il contagio sia avvenuto altrove e comunque siamo pronti ad adottare tutte le contromisure necessarie. La Asl di Teramo ha dato una risposta immediata grazie alla collaborazione e alla proficua sinergia tra il reparto di Malattie Infettive di Teramo, del quale è responsabile Antonella D’Alonzo, il Servizio Immunoematologico Trasfusionale e il Servizio Igiene Epidemiologia e Sanità Pubblica, rispettivamente diretti da Sofia Chiatamone Ranieri e da Marina Danese”, conclude Di Giosia.

Aggiunge l’assessore regionale alla Salute Nicoletta Verì: “Come Regione e come Asl stiamo dando una risposta sanitaria immediata e a 360 gradi come già avvenuto in passato per il Covid-19, la dengue e il vaiolo delle scimmie: anche per queste

patologie a Teramo si sono verificati i primi casi a livello regionale. Questo di oggi è il primo caso di West Nile preso in carico in Abruzzo, che dal 2020 ha già attivato un tavolo interistituzionale con un piano di monitoraggio, sorveglianza e presa in carico delle patologie legate all’arbovirosi”.

© 2026 Abruzzo Web Enfasi srl - Quotidiano digitale registrato presso il Tribunale dell'Aquila con decreto n°501 del 2 settembre 2003
Iscrizione al ROC n. 26362 - P.IVA 01812420667
Direttore responsabile Berardo Santilli