AbruzzoWeb
Tutte le notizie d'Abruzzo a portata di click

TIM PORTA A VASTO FIBRA OTTICA ULTRAVELOCE, INVESTIMENTO PER 3,5 MILIONI DI EURO

24 Marzo 2021

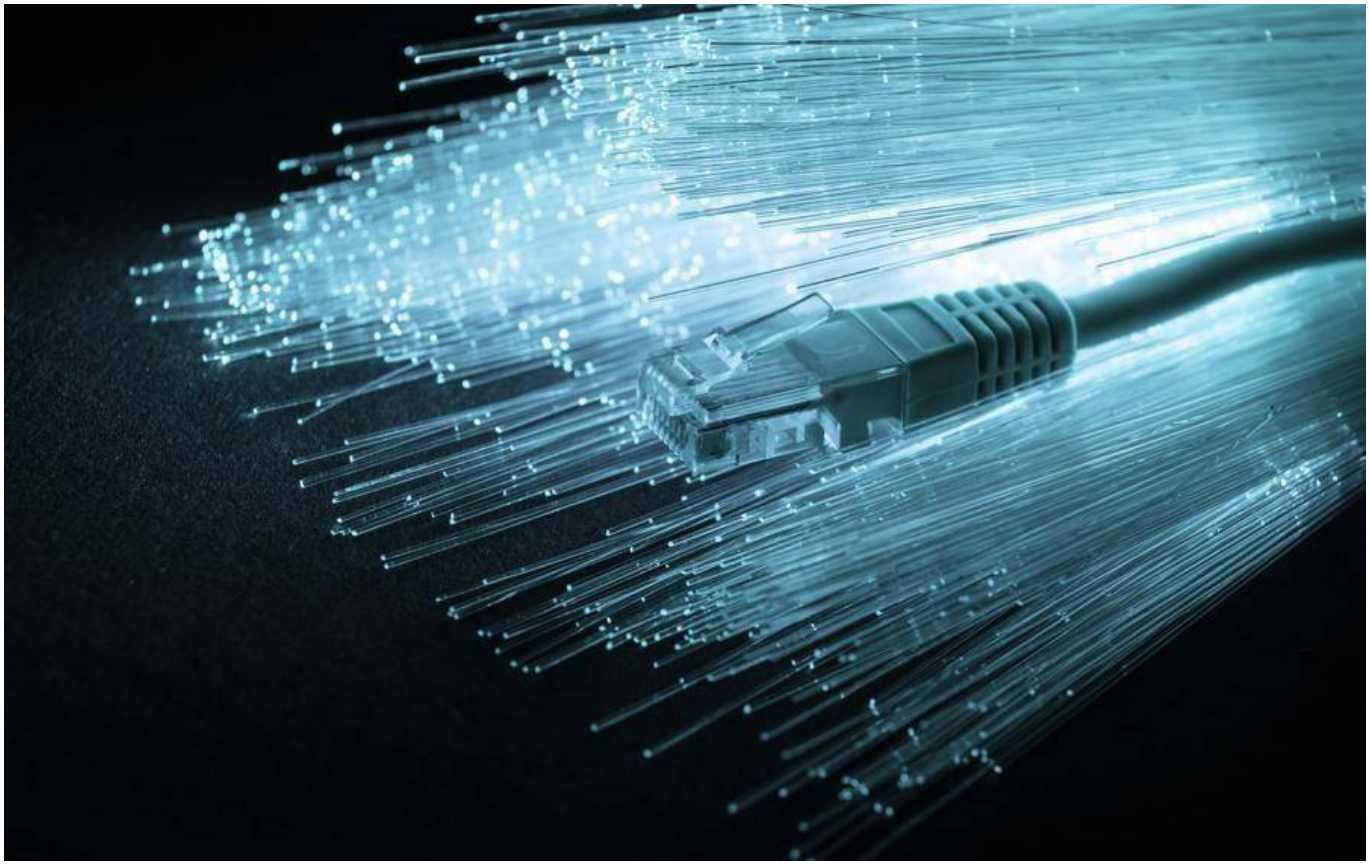

VASTO – Tim avvia a Vasto un innovativo piano di cablaggio che, con un investimento stimato di circa 3,5 milioni di euro e in sinergia con l'Amministrazione comunale, porta la fibra ottica fino alle abitazioni per rendere disponibili collegamenti ultraveloci fino a 1 Gigabit/s. La città abruzzese, infatti, è stata inserita nel programma nazionale di copertura di FiberCop, la nuova società del Gruppo Tim che realizzerà la rete di accesso secondaria in fibra ottica nelle aree nere e grigie del Paese per sviluppare soluzioni Ftth (Fiber To The Home) secondo il modello del co-investimento "aperto" previsto dal nuovo Codice Europeo delle Comunicazioni Elettroniche.

I lavori per la realizzazione della nuova rete partiranno a breve in molte zone della città, in modo da rendere i servizi progressivamente disponibili, con l'obiettivo di collegare circa 11.800 unità immobiliari alla conclusione del piano.

Per la posa della fibra ottica saranno utilizzate, laddove possibile, le infrastrutture già esistenti. Nel caso sia necessario effettuare scavi, questi saranno realizzati adottando tecniche innovative a basso impatto ambientale, con interventi sulla sede stradale di circa 10-15 centimetri. TIM opererà in partnership con l'Amministrazione comunale per limitare il disagio ai Cittadini e procedere speditamente con la realizzazione della nuova rete.

Grazie a questo piano, Vasto sarà dotata di una rete in fibra ottica ancora più performante di quella che già oggi è a disposizione di cittadini e imprese grazie alla tecnologia FttCab, che rende già disponibili collegamenti fino a 200 megabit per 14.400 unità immobiliari, pari al 95% delle linee attive del comune.

La nuova rete super-veloce consentirà di accelerare i processi di digitalizzazione sul territorio, a beneficio di cittadini, imprese e pubblica amministrazione, e di assecondare al meglio le esigenze professionali anche legate allo smart working e alla didattica a distanza.

“La fibra ottica abbraccia tutta la città con l’obiettivo di offrire un importante servizio innovativo – dichiara il Sindaco di Vasto Francesco Menna -. Grande soddisfazione per il nostro territorio, ed in particolare per le aree più periferiche che potranno disporre di una connessione veloce e sicura. La fibra è fondamentale in questo periodo soprattutto per i numerosi studenti che seguono le lezioni a distanza. Vasto sempre più smart city”.

“Il nostro Comune ha sottoscritto una nuova convenzione con la Tim per la copertura della connessione in fibra ottica nelle aree in cui non sono previsti al momento interventi – dichiara Anna Bosco, Assessore all’Istruzione, all’Innovazione e alle Politiche Comunitarie -. Ci riferiamo soprattutto alle aree periferiche della Città; i lavori cominceranno infatti da Vasto Marina per poi proseguire in tutti gli altri quartieri, quali Punta Penna, Villaggio Siv, Sant’Antonio Abate, e non solo. Finalmente possiamo rispondere ulteriormente alle esigenze della nostra Città ed iniziare a costruire il futuro di una città digitale e connessa”.

“Vasto fa parte di un percorso di eccellenza che vede Tim impegnata su tutto il territorio nazionale nel realizzare una rete interamente in fibra in grado di erogare volumi di traffico sempre maggiori con una qualità elevatissima -– dichiara Francesco Gentile Responsabile Field Operations Line Abruzzo e Molise di Tim – Si tratta di un progetto ambizioso che ha l’obiettivo di portare l’innovazione sul territorio e dare impulso alla diffusione dei servizi digitali finalizzati a sostenere le imprese nello sviluppo del loro business e a migliorare la qualità della vita dei cittadini, contribuendo in questo modo alla crescita dell’economia locale. Un risultato frutto degli ingenti investimenti fatti da TIM a Vasto e della proficua collaborazione dell’Amministrazione comunale”.

© 2026 Abruzzo Web Enfasi srl - Quotidiano digitale registrato presso il Tribunale dell'Aquila con decreto n°501 del 2 settembre 2003
Iscrizione al ROC n. 26362 - P.IVA 01812420667
Direttore responsabile Berardo Santilli