AbruzzoWeb
Tutte le notizie d'Abruzzo a portata di click

SVOLTA “GREEN” AL COMUNE DI RAPINO: DAGLI ARREDI IN MUNICIPIO ALL’ILLUMINAZIONE CON FONDI PNRR

11 Febbraio 2023

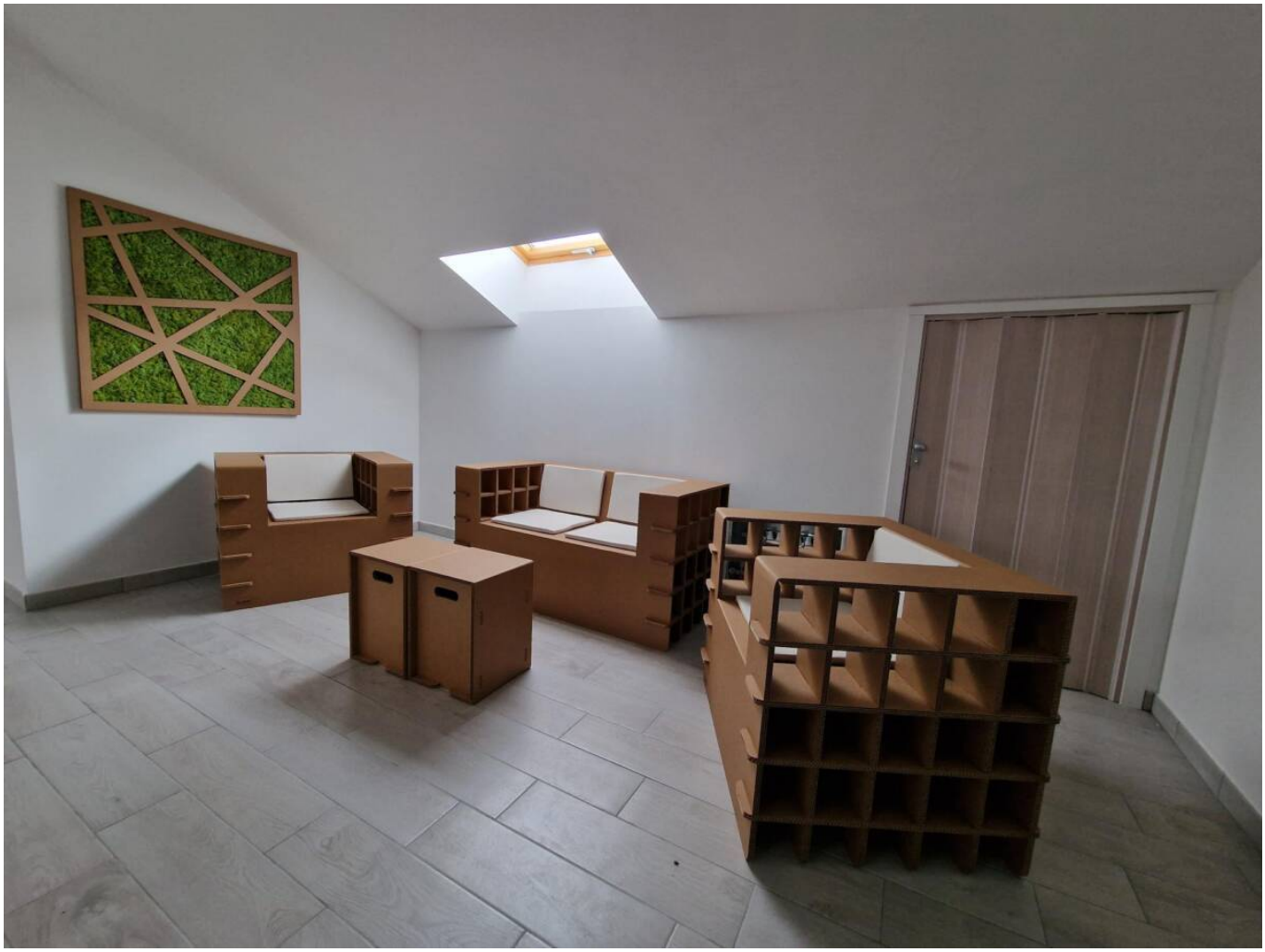

RAPINO -Una vocazione sempre più green è quella che il sindaco di Rapino Rocco Micucci ha da tempo voluto dare, con la sua Amministrazione, al piccolo comune alle pendici della Majella. Il Progetto Rapino Rinasce, dotato di una apposita task Force per intercettare i finanziamenti del Pnrr, ha fatto di questa cittadina un cantiere a cielo aperto, tante sono le opere in corso. Tutte però con gli stessi denominatori: transizione energetica, innovazione ed inclusività.

È notizia di questi giorni della conclusione dei lavori di efficientamento energetico dei locali del sottotetto del Municipio, realizzati con un contributo ottenuto dallo Stato, ed è lo stesso Sindaco a comunicarlo attraverso i suoi canali social.

In un video, ripreso anche da aziende a livello nazionale, mostra il tipo di recupero attuato di questi spazi prima inutilizzati e soprattutto la loro valorizzazione. “Abbiamo fatto una scelta totalmente green, non solo nei sistemi di riscaldamento ed illuminazione, ma anche negli arredi. Sulla scia di tutte le scelte fatte finora, come per la mobilità sostenibile, la raccolta differenziata, l’illuminazione pubblica, le nuove costruzioni a impatto zero, che fanno di Rapino un Comune che tutela l’ambiente con i fatti. Abbattere le emissioni di anidrite carbonica è qualcosa che riguarda tutti, perciò per questi lavori, ma anche per i prossimi, utilizzeremo materiali che garantiscono la loro produzione con il minimo impatto sull’ambiente ” spiega Micucci.

“Questi nuovi spazi non solo arricchiscono il patrimonio comunale – come sottolinea il primo cittadino – serviranno per

mettere in condizioni l’Amministrazione e tutti i dipendenti di servire meglio la comunità. Da locali tetri ed umidi diventati deposito di carte e faldoni si è passati a spazi luminosi e pronti ad essere vissuti nella loro totalità”.
Pensando al futuro di questi nuovi ambienti e alla loro destinazione d’uso Micucci evidenzia che si tratta di “Un vero e proprio laboratorio di idee e progetti, che vogliamo mettere ancora in cantiere, per rendere Rapino sempre più bella, innovativa ed inclusiva”.

E infine ringrazia chi ha reso possibile questa straordinaria opera, dall’arch. Umberto Di Renzo che ha progettato e diretto i lavori, all’Arch. Eleonora Martino, Responsabile dell’Ufficio Tecnico del Comune di Rapino che li ha coordinati. L’impresa Linea Costruzioni di Vacri che li ha realizzati, La Nardi Mobili In Cartone per la fornitura di questi particolari arredi.

© 2026 Abruzzo Web Enfasi srl - Quotidiano digitale registrato presso il Tribunale dell'Aquila con decreto n°501 del 2 settembre 2003
Iscrizione al ROC n. 26362 - P.IVA 01812420667
Direttore responsabile Berardo Santilli