RUSSIA, BOMBA A SAN PIETROBURGO: MORTO IL CORRISPONDENTE DI GUERRA TATARSKY, DIVERSI I FERITI

2 Aprile 2023

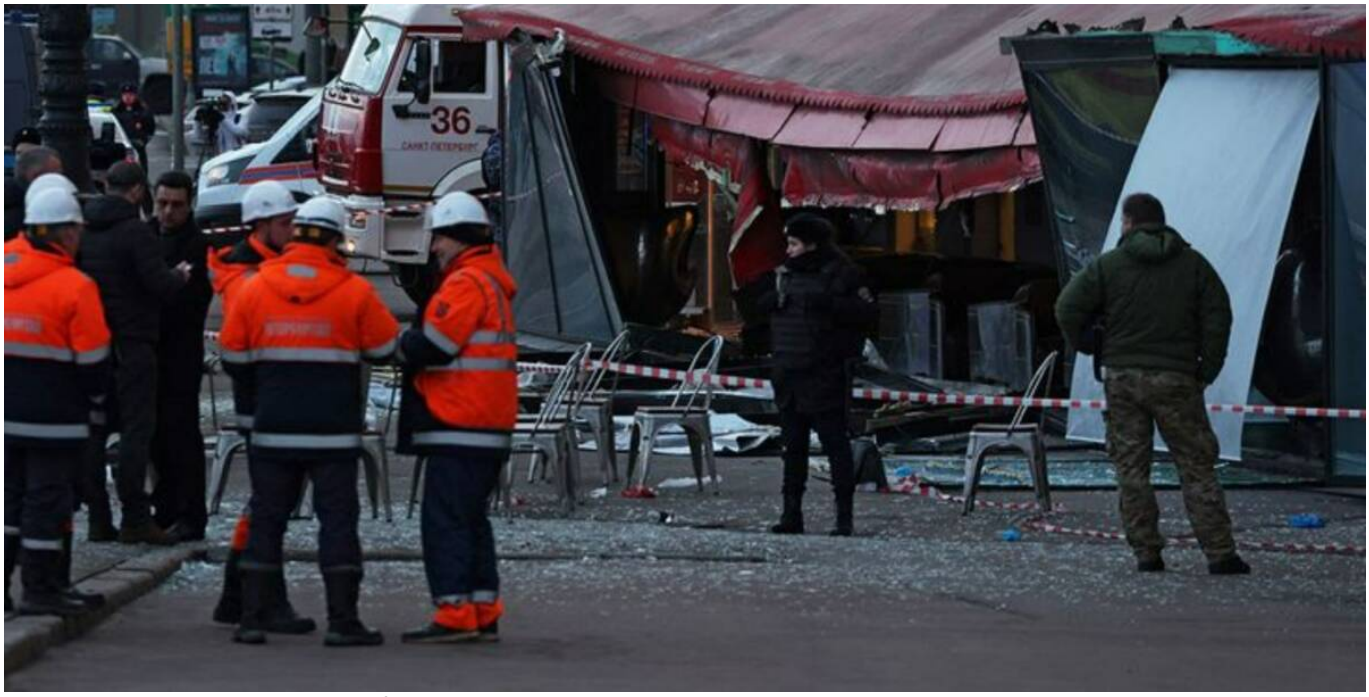

SAN PIETROBURGO – Una persona è morta e almeno 15, sono rimaste ferite nell'esplosione di un ordigno in un bar nel centro di San Pietroburgo, vicino all'Università. Lo hanno riferito i servizi di emergenza citati dall'agenzia russa Tass. Il noto blogger nazionalista e corrispondente di guerra russo Vladlen Tatarsky è la vittima dell'esplosione.

Lo riferiscono i servizi di emergenza citati dai media russi. L'agenzia Tass precisa che l'esplosione è stata causata da oltre 200 grammi di Tnt.

© 2026 Abruzzo Web Enfasi srl - Quotidiano digitale registrato presso il Tribunale dell'Aquila con decreto n°501 del 2 settembre 2003
Iscrizione al ROC n. 26362 - P.IVA 01812420667
Direttore responsabile Berardo Santilli