PROVINCIA CHIETI: SELEZIONE ELENCO IDONEI CATEGORIA C E D TECNICI, CONVOCAZIONE PER 778 CANDIDATI

26 Ottobre 2023

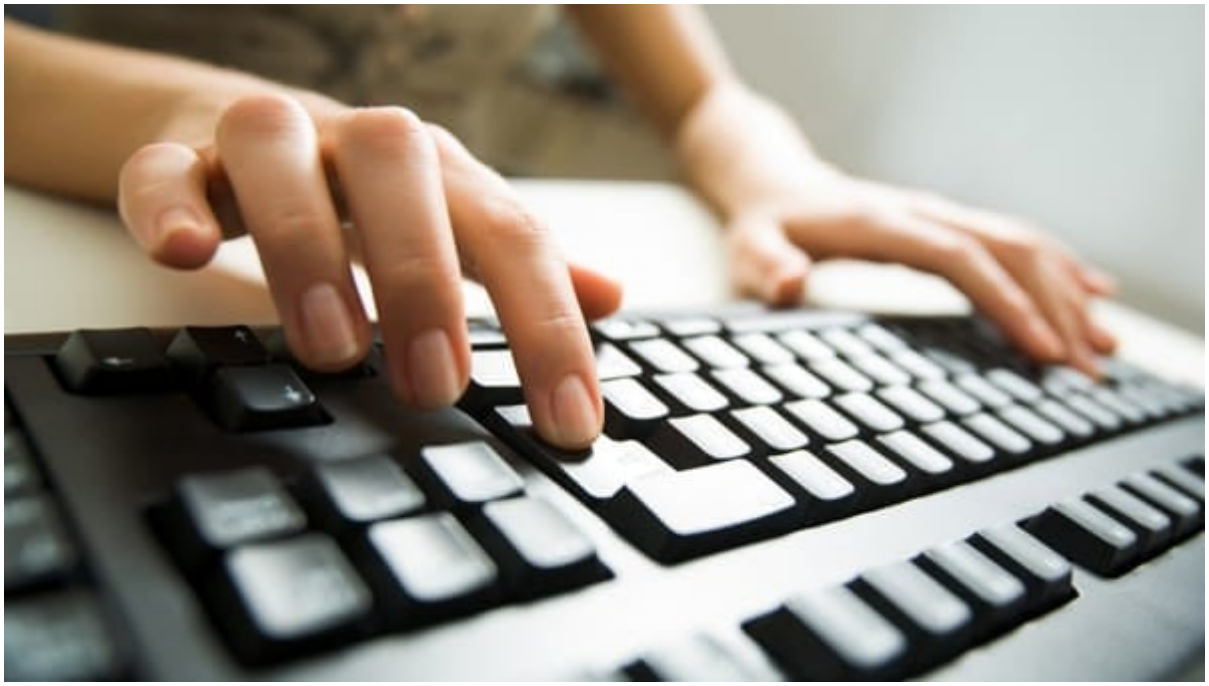

CHIETI – Sono stati pubblicati gli avvisi di convocazione per i 778 candidati ammessi alla selezione svolta dalla Provincia di Chieti per la formazione di elenchi di idonei, finalizzati all'eventuale assunzione di istruttori tecnici (categoria C) e istruttori direttivi tecnici (categoria D) da parte degli enti locali che ne abbiano necessità.

La prova unica – si legge in una nota – si terrà nelle giornate di mercoledì 15 novembre per il profilo di istruttore tecnico categoria C (342 ammessi) e di giovedì 16 novembre per il profilo di istruttore direttivo tecnico categoria D (436 ammessi), in due turni per giorno (ore 10 e ore 12). La selezione si terrà nell'aula magna dell'istituto superiore "Savoia" di Chieti in via d'Aragona.

Il risultato minimo che i candidati dovranno ottenere per l'idoneità è di 21 punti su un massimo di 30.

La prova di selezione avverrà mediante l'utilizzo di strumenti informatici e digitali, assicurando la pubblicità, l'identificazione dei partecipanti, la sicurezza delle comunicazioni e la loro tracciabilità, nel rispetto della normativa in materia di protezione dei dati personali. Come previsto nell'avviso, la prova volta a verificare le specifiche conoscenze riferite agli ambiti di competenza del profilo professionale, consisterà nel dare risposta a 30 quesiti a risposta multipla, di cui solo una esatta, per un punteggio massimo attribuibile di 30 punti.

Ad ogni risposta esatta corrisponderà un punto; la risposta omessa o errata non comporterà attribuzione o decurtazione di punteggio.

La prova avrà una durata di un'ora e si intenderà superata al conseguimento del punteggio minimo di 21/30.

Il testo integrale degli avvisi sono pubblicati nella homepage del sito della Provincia di Chieti www.provincia.chieti.it .

I risultati saranno pubblicati sul sito della Provincia e il conseguente elenco degli idonei sarà a disposizione degli enti locali che hanno aderito – o che aderiranno – alla convenzione con la Provincia di Chieti per procedere all'interpello e ad una successiva prova del concorso, che sarà organizzata dall'ente locale interessato per l'assunzione a tempo indeterminato o determinato, pieno o parziale, nel profilo professionale di istruttore tecnico – categoria C – e di istruttore direttivo tecnico –

categoria D – del CCNL Funzioni locali.

“Andiamo avanti con le prove di selezione per costituire elenchi di idonei tecnici da mettere a disposizione dei Comuni che potranno usufruirne secondo il loro fabbisogno. Si tratta di un sistema di selezione innovativo che facilita le procedure per gli enti locali, soprattutto quelli di medie e piccole dimensioni che altrimenti dovrebbero sopportare costi ingenti per organizzare e gestire questi concorsi. Dopo l’elenco di idonei degli agenti di polizia locale, di cui si sono avvalsi diversi Comuni della Provincia, daremo risposte concrete alle esigenze del territorio anche con questa selezione di tecnici che risultano molto richiesti per dare attuazione ai tanti interventi degli enti locali. Un ringraziamento speciale al personale della Provincia impegnato su questo obiettivo prioritario della nostra Amministrazione”, dichiara il presidente della Provincia di Chieti Francesco Menna.

© 2026 Abruzzo Web Enfasi srl - Quotidiano digitale registrato presso il Tribunale dell'Aquila con decreto n°501 del 2 settembre 2003
Iscrizione al ROC n. 26362 - P.IVA 01812420667
Direttore responsabile Berardo Santilli