PESCARA: IN FIAMME AUTOBUS TUA IN DEPOSITO, PROVVIDENZIALE INTERVENTO TEMPESTIVO VIGILI DEL FUOCO

28 Giugno 2023

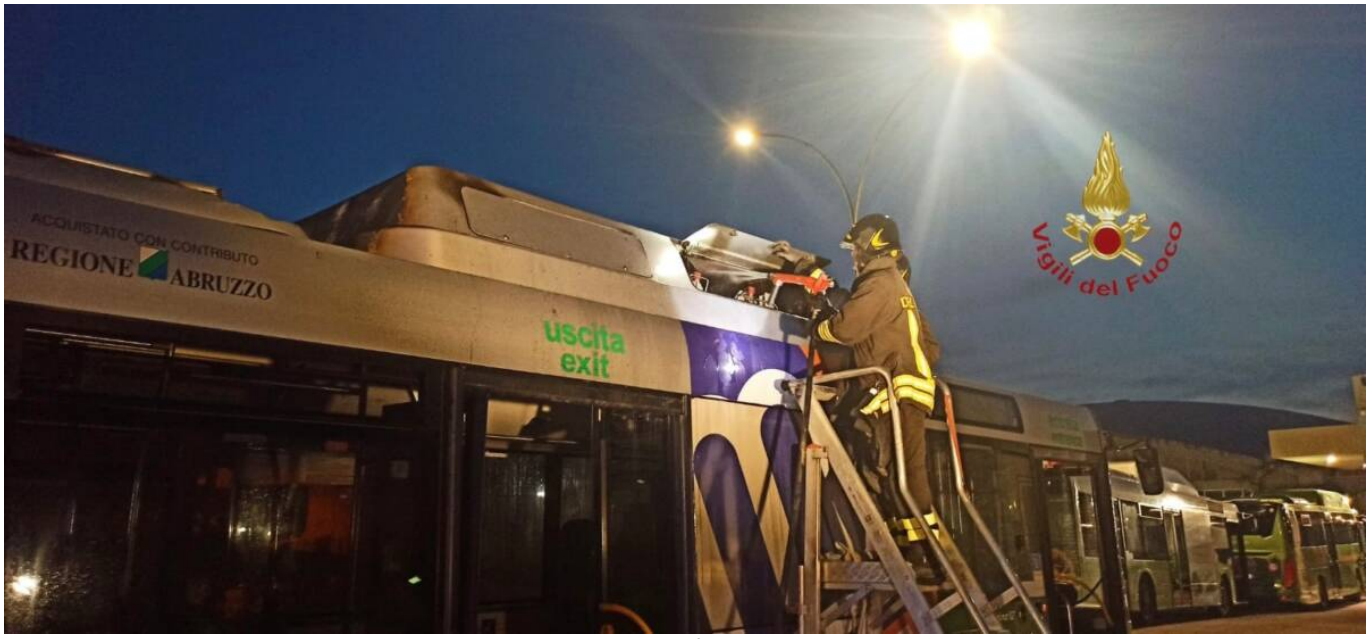

PESCARA – Ieri sera una squadra dei Vigili del Fuoco di Pescara è intervenuta in via Aterno all'interno del deposito della TUA per incendio pullman alimentato a metano.

La squadra giunta sul posto con una autopompa serbatoio e una autobotte ha spento l'incendio e messo in sicurezza la zona delle operazioni, scongiurando il coinvolgimento delle bombole di metano ubicate sul mezzo.

Le fiamme con molta probabilità, sono scaturite dall'impianto elettrico dell'aria climatizzata , l'autista presente sul posto ha usato alcuni estintori limitando il propagarsi delle fiamme, non ci sono persone coinvolte e sul posto è intervenuta una pattuglia della Polizia di Stato.

© 2026 Abruzzo Web Enfasi srl - Quotidiano digitale registrato presso il Tribunale dell'Aquila con decreto n°501 del 2 settembre 2003
Iscrizione al ROC n. 26362 - P.IVA 01812420667
Direttore responsabile Berardo Santilli