AbruzzoWeb
Tutte le notizie d'Abruzzo a portata di click

# LE APP DI CASINÒ ONLINE IN ITALIA: EVOLUZIONE TECNICA TRA UX, PAGAMENTI DIGITALI E TUTELE DEL GIOCATORE

24 Giugno 2026

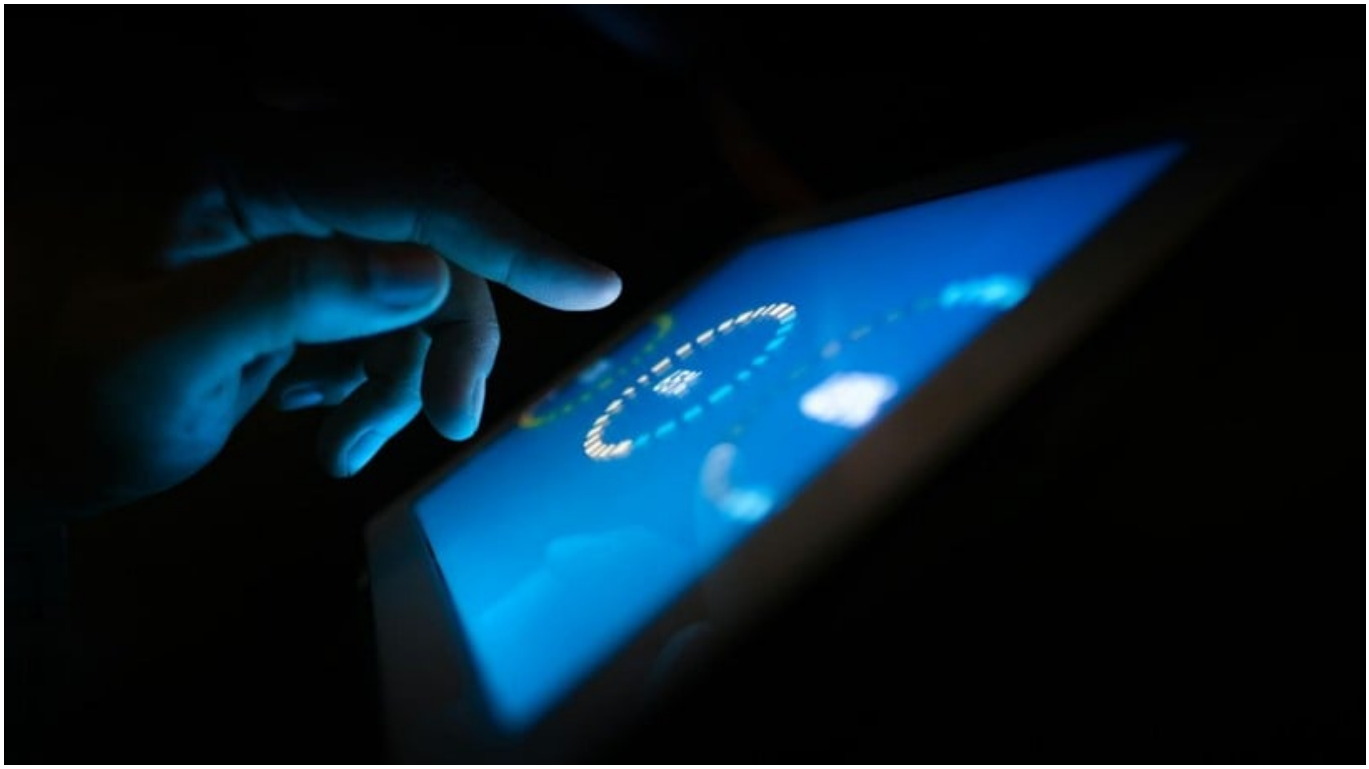

Alcune priorità emerse negli ultimi anni stanno cambiando il settore digitale. Non basta più proporre una piattaforma completa: le piattaforme puntano su chiarezza, leggibilità delle informazioni e organizzazione dei flussi operativi.

Questo discorso vale anche nei casino online, dove si accede sempre con maggiore frequenza da smartphone. Le app di ultima generazione non si concentrano soltanto sui contenuti, ma adesso puntano alla gestione dei flussi: registrazione, deposito e prelievo.

Questa tendenza riflette un cambiamento strutturale nel modo in cui gli utenti interagiscono con le piattaforme digitali, privilegiando interfacce chiare e processi ben organizzati.

## Gestione dei pagamenti e UX: i cambiamenti in corso

I cambiamenti più evidenti si stanno osservando per la gestione dei pagamenti digitali.

A fornire dati concreti è il Global Payments Report di McKinsey & Company, che mostra come la crescita dei pagamenti digitali è spinta da tre fattori:

- riduzione dei tempi di elaborazione;
- semplificazione dell'esperienza utente;
- maggiore integrazione tra sistemi finanziari e piattaforme digitali.

Il rapporto segnala anche come la sicurezza dei processi e la trasparenza nelle operazioni finanziarie siano criteri rilevanti nella valutazione dei servizi digitali.

Questi dati descrivono una tendenza strutturale nel settore dei pagamenti digitali, in cui la chiarezza dei processi e la

trasparenza delle operazioni sono diventate criteri tecnici di riferimento.

## L’evoluzione delle app mobile

In risposta a questi cambiamenti, lo sviluppo di app è ormai centrale da questo punto di vista. Una fetta sempre maggiore di utenti utilizza lo smartphone al posto del computer. Bisogna precisare che il desktop non è scomparso, semplicemente è difficile che venga utilizzato ogni giorno. Viene ancora preferito per le attività più lunghe o complesse. Dall’altro lato, le app mobile hanno ampliato le funzionalità disponibili e migliorato la struttura dei principali percorsi di navigazione.

Il protrarsi di questo cambiamento ha aperto le porte anche a nuove tipologie di design. Adesso vengono proposte interfacce più semplici, con un numero di elementi ridotti allo stretto necessario. I menù sono maggiormente intuitivi e facili da usare, con una struttura di navigazione più chiara e diretta.

Tra gli aspetti tecnici più frequentemente osservati nelle app di nuova generazione:

- struttura dei percorsi operativi semplificata;
- dashboard più pulite;
- tempi di risposta tecnica ottimizzati;
- notifiche live su ciò che accade;
- integrazione con i sistemi di pagamento digitali.

Questi elementi puntano a semplificare la struttura tecnica dell’esperienza: interfacce più chiare, navigazione più lineare e gestione semplificata dei principali flussi operativi.

## Pagamenti digitali e aspettative degli utenti

Il cambiamento non è solo tecnologico, ma parte soprattutto dagli utenti. Le aspettative degli utenti si sono alzate su tutti i fronti: oggi la qualità di un servizio si misura anche nella chiarezza dei processi e nell’affidabilità delle operazioni.

Questo vale per tutti i servizi disponibili online: se un’operazione necessita di più tempo del previsto, viene vista come inefficiente. Anche se spesso le tempistiche sono già ridotte all’osso, ma bisogna prima rispettare i passaggi di sicurezza o controllo.

Per questo le piattaforme stanno lavorando su due fronti:

- automazione dei processi interni;
- ottimizzazione dei processi operativi interni;
- verifica dell’identità attraverso processi standardizzati;
- trasparenza delle operazioni.

Qui non si tratta solo di essere più veloci, ma anche di rendere tutto più chiaro e prevedibile per l’utente.

Ma tutto questo è possibile soltanto trovando un equilibrio. La velocità non deve compromettere la sicurezza, ecco perchè si punta alla combinazione tra automazione e controlli progressivi.

Le app mobili hanno capito sotto che punto di vista svilupparsi, poiché sono diventate delle vere e proprie piattaforme ottimizzate in grado di rispettare tutti questi nuovi bisogni.

## L’evoluzione della UX nel settore

Dato che le esigenze degli utenti sono il trend principale da rispettare, la user experience è diventata centrale tra le piattaforme del settore.

Ormai offrire contenuti non è più sufficiente, ma bisogna creare un qualcosa di completo e coerente. Anche il minimo dettaglio conta: tempi di risposta, chiarezza delle informazioni e semplicità dei percorsi sono tutti fattori che le persone osservano.

Le piattaforme che hanno lavorato sulla semplificazione dei flussi mostrano in genere un’interfaccia tecnicamente più strutturata.

Alcune piattaforme del settore stanno lavorando su questi aspetti tecnici: semplificazione dei flussi, interfacce più chiare e processi più trasparenti. In un settore regolamentato, questi sviluppi si inseriscono in un quadro più ampio che include misure di tutela del giocatore, strumenti di autoesclusione e controlli sull’accessibilità al servizio. La qualità dell’esperienza utente è diventata un elemento determinante.

© 2026 Abruzzo Web Enfasi srl - Quotidiano digitale registrato presso il Tribunale dell'Aquila con decreto n°501 del 2 settembre 2003
Iscrizione al ROC n. 26362 - P.IVA 01812420667
Direttore responsabile Berardo Santilli