L’AQUILA: MOZIONE PALUMBO PER INTERRAMENTO DELL’ELETTRODOTTO DA 220KV DA PETTINO AL TORRIONE

19 Marzo 2024

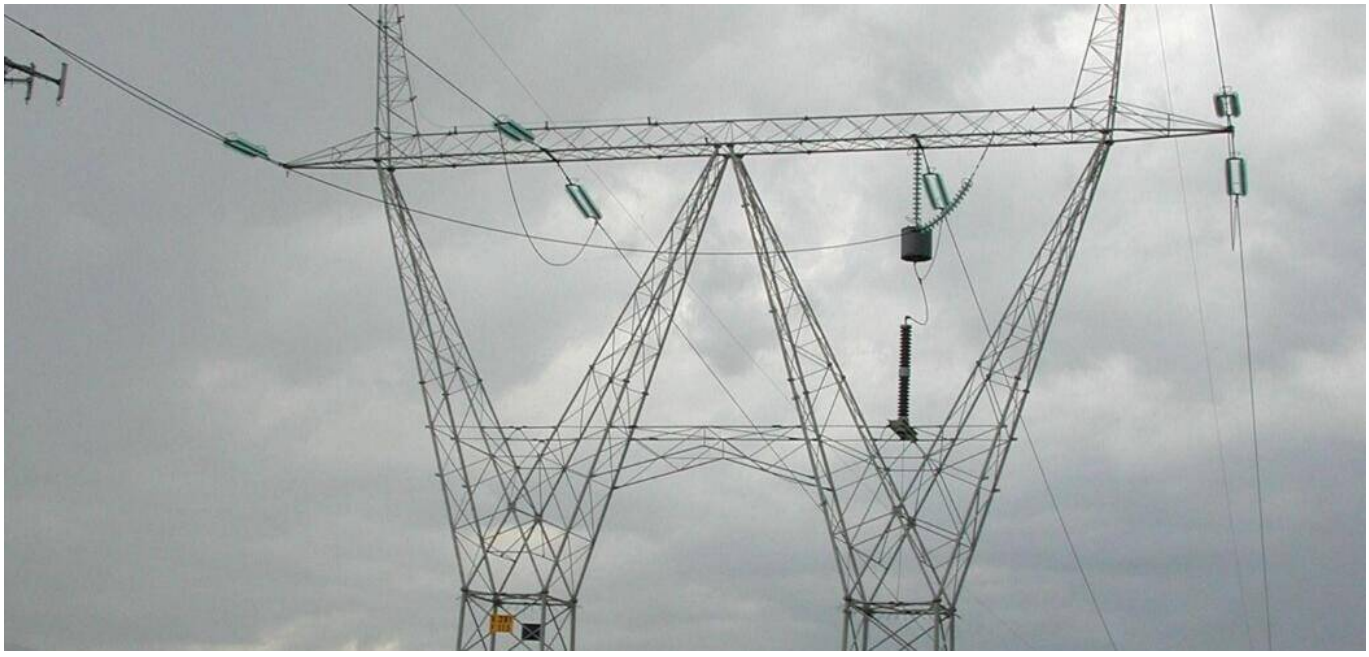

L’AQUILA – La richiesta di interramento, o eventuale spostamento, dell’elettrodotto da 220 kV che attraversa l’intera zona nord del Comune dell’Aquila, dal quartiere di Pettino fino al Torrione, è l’oggetto di una mozione, depositata da Stefano Palumbo consigliere comunale del Pd e sottoscritta dai colleghi di opposizione.

La società Terna s.p.a., titolare dell’impianto, a seguito di ripetute sollecitazioni da parte della comunità aquilana, ha già avviato i lavori per l’interramento nel tratto urbano aquilano dell’elettrodotto da 150 kV, un intervento che permetterà la demolizione di 18 tralicci e di circa 5 km di vecchie linee elettriche, liberando così circa 10 ettari di territorio ricadenti in buona parte su aree abitate. Ora la richiesta è che si proceda anche con l’elettrodotto da 220 kV.

“Le ragioni alla base della proposta sono riconducibili all’evidente impatto che la presenza dell’infrastruttura ha sotto vari profili, da quello meramente paesaggistico a quello socio economico legato all’impossibilità di sviluppare iniziative di tipo urbanistico – si legge nella nota ., pubblico e privato, nonché e soprattutto quello inerente l’aspetto sanitario per via dell’emissione di onde elettromagnetiche e della potenziale incidenza delle stesse sulla salute della popolazione che vive nelle vicinanze, ancorché rispettando le distanze previste dalle norme vigenti”

“Ritengo che un’azione analoga sull’elettrodotto ad alta tensione da 220 kV rappresenti un’opera di riqualificazione urbana altrettanto importante e ancor più necessaria, sicuro che questo mio pensiero rappresenti quello di centinaia di famiglie che vivono in quell’area”, conclude la nota.

© 2026 Abruzzo Web Enfasi srl - Quotidiano digitale registrato presso il Tribunale dell'Aquila con decreto n°501 del 2 settembre 2003
Iscrizione al ROC n. 26362 - P.IVA 01812420667
Direttore responsabile Berardo Santilli