IN LUTTO LA COMUNITA’ DI NEPEZZANO: GAIA MUORE A SOLI 24 ANNI STRONCATA DA UN MALE INCURABILE

13 Novembre 2023

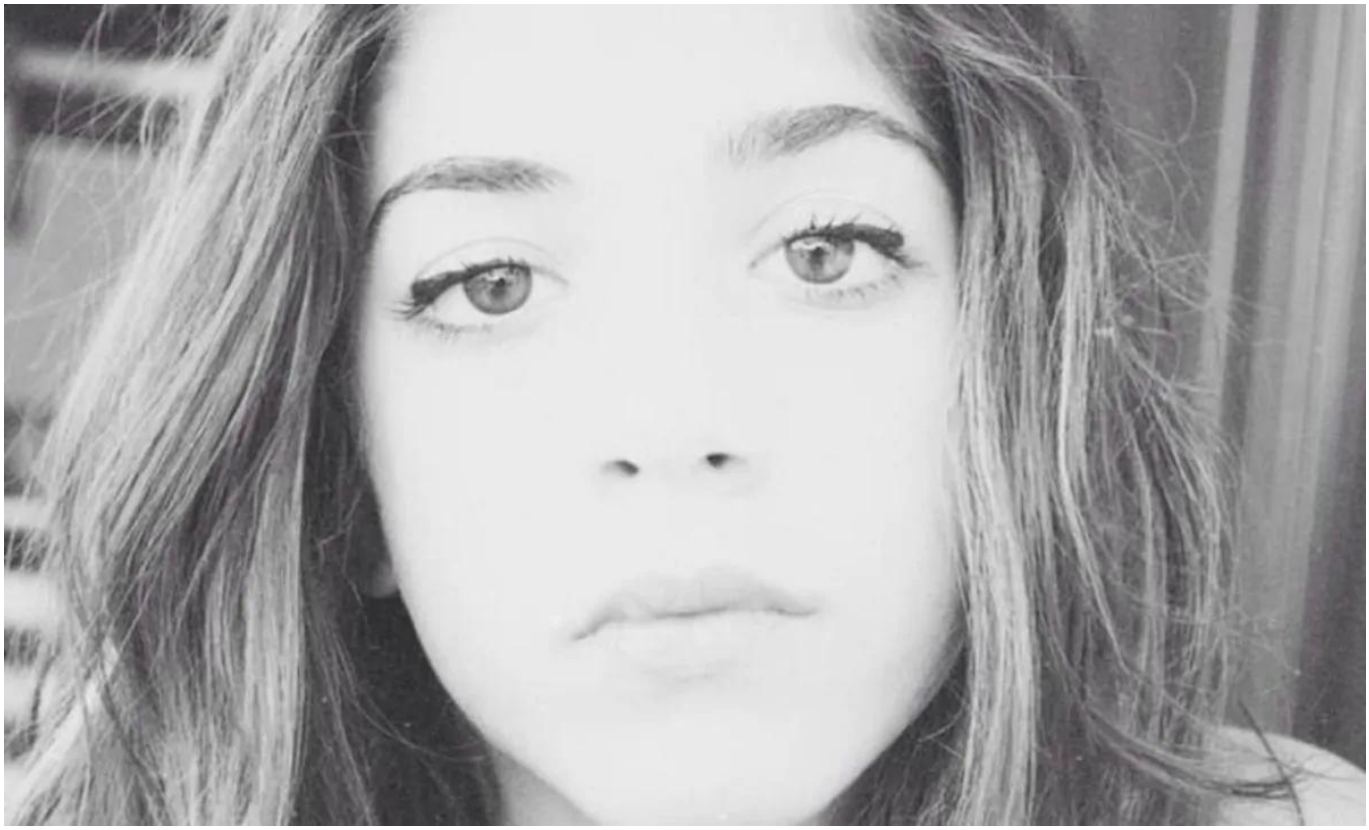

TERAMO – Lutto a Nepezzano (Teramo) per la prematura scomparsa di una giovane e bella ragazza, Gaia Di Vincenzo, deceduta per una grave malattia a soli 24 anni. Lascia genitori Gianni e Daniela, il fratello Manuel, gli amici, e tutta la comunità di Nepezzano che la ricorderà per sempre.

Gaia ha combattuto con tutte le sue forze sottoponendosi a ogni terapia a fronte, purtroppo, di una diagnosi che non lasciava molte speranze.

I funerali si terranno oggi alle 14 nella chiesa del Sacro Cuore.

© 2026 Abruzzo Web Enfasi srl - Quotidiano digitale registrato presso il Tribunale dell'Aquila con decreto n°501 del 2 settembre 2003
Iscrizione al ROC n. 26362 - P.IVA 01812420667
Direttore responsabile Berardo Santilli