AbruzzoWeb
Tutte le notizie d'Abruzzo a portata di click

GUADAGNARE ONLINE IN ITALIA: DALLE ATTIVITÀ DIGITALI ALLE OPPORTUNITÀ DI REDDITO AGGIUNTIVO

10 Novembre 2026

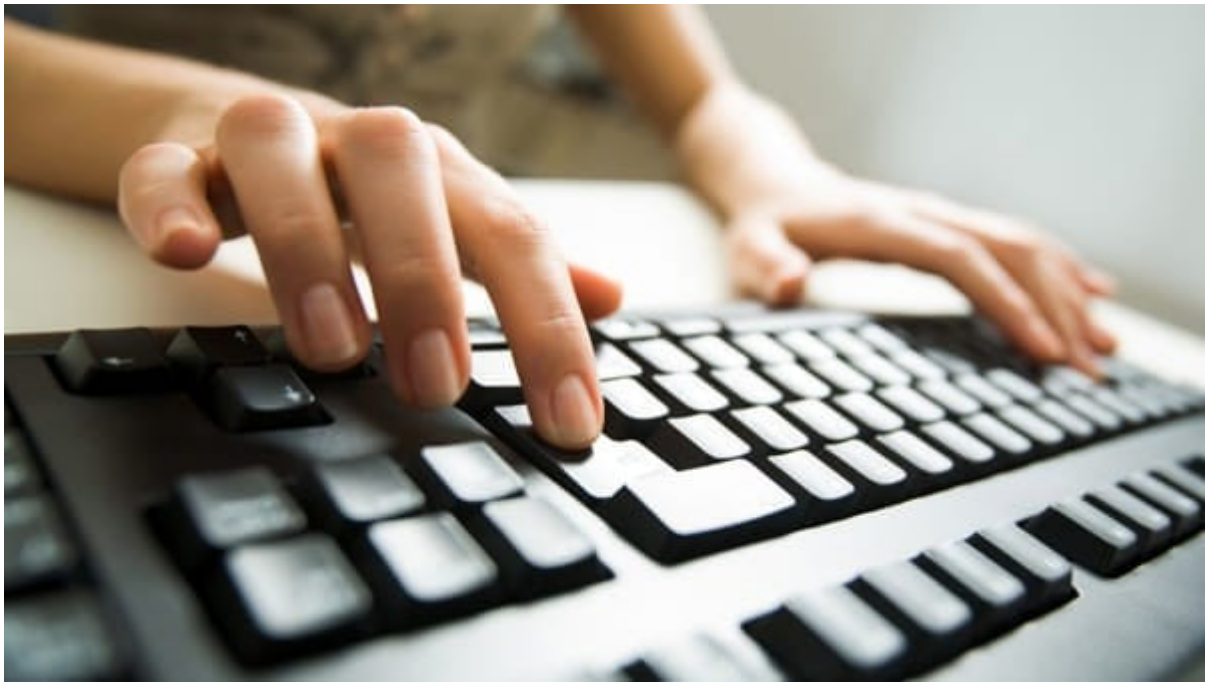

Un computer, una connessione e qualche ora a disposizione possono essere il punto di partenza. Per trasformarli in un'entrata economica, però, occorre capire che cosa si è in grado di offrire e a chi. Il tema del guadagnare online riunisce attività molto diverse: lavoro autonomo, vendita di prodotti, formazione, produzione di contenuti e piccole entrate occasionali. Possibilità che condividono il mezzo, internet, ma hanno meccanismi e prospettive differenti.

Tra le possibilità di cui si parla quando si affronta il tema del guadagno online c'è anche il matched betting. Piattaforme come NinjaBet mettono a disposizione guide e strumenti di calcolo per questa pratica, basata sull'abbinamento di scommesse su esiti contrapposti per contenere l'esposizione al risultato sportivo. Un'attività che richiede precisione e attenzione alle condizioni applicate, senza garanzie di reddito.

Il panorama delle attività digitali è tuttavia molto più ampio. Per orientarsi serve distinguere un incasso episodico da un'attività capace di trovare clienti e generare ricavi nel tempo.

Il lavoro freelance: quando le competenze trovano clienti online

Una delle strade più concrete consiste nel vendere un servizio. Scrittura, traduzione, grafica, montaggio video, programmazione e assistenza amministrativa possono essere svolti a distanza, con modalità diverse secondo il progetto e le esigenze del cliente. Per un professionista italiano il web permette di presentarsi anche ad aziende lontane dalla propria città. Un portfolio accessibile, una descrizione chiara delle prestazioni e alcuni esempi di lavori realizzati aiutano il potenziale committente a valutare la proposta.

La difficoltà iniziale riguarda spesso la ricerca dei clienti. Le piattaforme di intermediazione possono facilitare il contatto, ma comportano concorrenza e, in alcuni casi, commissioni. Il rapporto diretto richiede invece tempo da dedicare alla promozione, ai preventivi e alla gestione commerciale. Il compenso va quindi rapportato all'intero lavoro necessario. Un incarico apparentemente conveniente può diventare poco sostenibile se comporta numerose revisioni, riunioni e attività non previste.

Vendere prodotti sul web, dall’usato al commercio elettronico

La vendita di oggetti inutilizzati rappresenta un modo immediato per recuperare parte del denaro speso. Abbigliamento, libri, arredamento e dispositivi elettronici possono trovare un nuovo acquirente attraverso annunci e mercati digitali. Si tratta però di un meccanismo diverso dalla costruzione di un’attività commerciale. Esauriti gli oggetti disponibili, si esaurisce anche quella possibilità di incasso.

Un negozio online richiede invece un’offerta continuativa, un’organizzazione e un conto economico. Al prezzo di acquisto dei prodotti si aggiungono imballaggi, spedizioni, eventuali resi, commissioni e costi per acquisire clienti. Il fatturato, da solo, dice poco sulla redditività. Anche i modelli che affidano a terzi la gestione del magazzino richiedono verifiche sui fornitori e sui tempi di consegna. L’esperienza dell’acquirente resta decisiva per ottenere fiducia e ordini successivi.

Lezioni e consulenze a distanza

Chi possiede una preparazione specifica può proporre lezioni individuali, ripetizioni o consulenze online. Lingue straniere, materie scolastiche, strumenti informatici e competenze professionali si prestano a percorsi svolti in videochiamata. Il valore del servizio dipende dalla capacità di risolvere un problema concreto. Preparare un esame, migliorare una competenza o imparare a utilizzare un programma sono obiettivi più comprensibili di una generica promessa di formazione.

Le lezioni dal vivo consentono un confronto diretto, ma legano il compenso alle ore disponibili. Un corso registrato può essere venduto più volte; prima, tuttavia, occorre investire nella progettazione, nella produzione e nella ricerca degli acquirenti. Anche l’aggiornamento dei materiali e l’assistenza incidono sul tempo necessario.

Contenuti digitali: costruire un pubblico prima dei ricavi

Articoli, video, podcast e newsletter possono generare entrate attraverso pubblicità, abbonamenti, collaborazioni commerciali e affiliazioni. Queste ultime prevedono un compenso quando gli utenti compiono determinate azioni attraverso collegamenti tracciati, secondo gli accordi previsti. Aprire un canale è relativamente semplice. Costruire un pubblico che ritorni e attribuisca valore ai contenuti richiede invece continuità, competenza e una proposta riconoscibile.

Il numero di visualizzazioni non coincide automaticamente con il guadagno. Contano l’argomento, il rapporto con il pubblico, i costi di produzione e le condizioni delle piattaforme utilizzate. Per questo la creazione di contenuti difficilmente può essere valutata soltanto dai risultati delle prime settimane. È un’attività che può richiedere un periodo di lavoro senza ricavi sufficienti a coprire il tempo investito.

Piccole attività e compensi occasionali

Sondaggi retribuiti, test di usabilità e incarichi brevi costituiscono un’altra parte dell’offerta disponibile online. Nei test di usabilità, per esempio, può essere richiesto di provare un sito e descrivere le difficoltà incontrate durante la navigazione. La disponibilità degli incarichi e la selezione dei partecipanti possono limitare la frequenza dei compensi. Prima di aderire conviene leggere modalità di pagamento, soglie di prelievo e richieste relative ai dati personali.

Sono attività da valutare in rapporto al tempo effettivamente impiegato, comprese le procedure di selezione. Un compenso nominale interessante può tradursi in un risultato modesto se l’accesso agli incarichi è raro.

Come valutare un’opportunità di guadagno online

La prima domanda riguarda l’origine del denaro: chi paga e per quale servizio, prodotto o attività? Una proposta credibile dovrebbe permettere di comprendere questo passaggio, insieme ai costi e alle condizioni. Occorre poi considerare il margine effettivo, la regolarità delle entrate e la dipendenza da un unico cliente o intermediario. Per le attività continuative vanno verificati anche gli adempimenti applicabili al proprio caso.

Guadagnare online in Italia comprende dunque possibilità differenti per impegno, competenze e rischio. La valutazione più utile parte da obiettivi misurabili: quanto tempo dedicare, quali spese sostenere e quale risultato resta dopo averle considerate. È su questi elementi che una possibilità incontrata sul web può diventare un’attività economicamente sostenibile.

© 2026 Abruzzo Web Enfasi srl - Quotidiano digitale registrato presso il Tribunale dell'Aquila con decreto n°501 del 2 settembre 2003
Iscrizione al ROC n. 26362 - P.IVA 01812420667
Direttore responsabile Berardo Santilli