AbruzzoWeb
Tutte le notizie d'Abruzzo a portata di click

ELEZIONI L'AQUILA: PETROCCO, "MIA CANDIDATURA A SERVIZIO DELLA CITTA"'

31 Marzo 2012

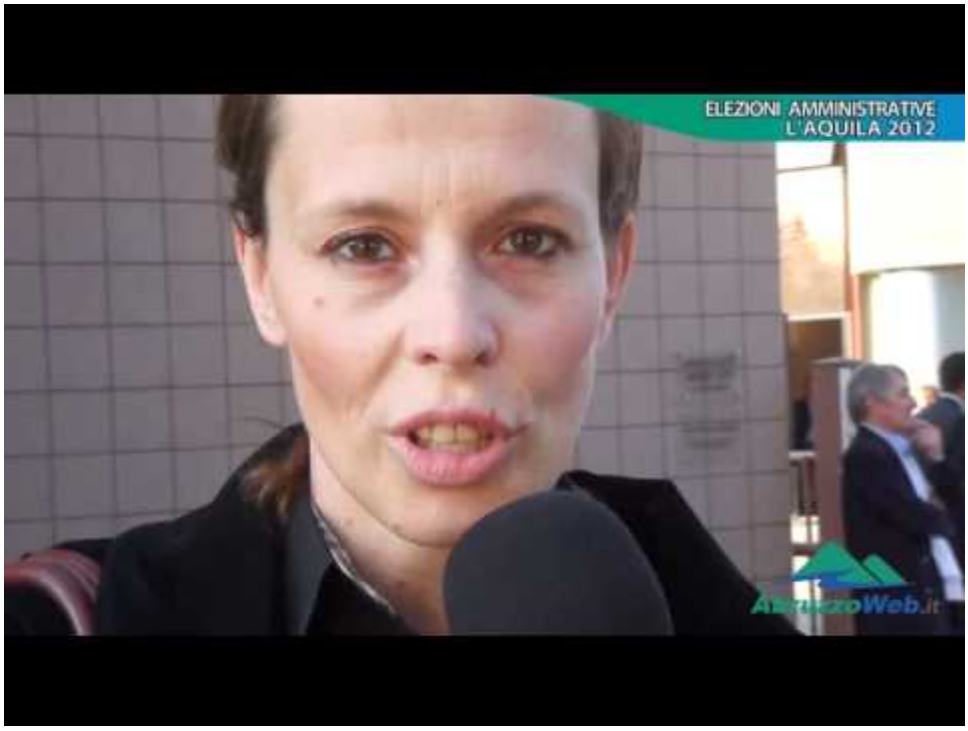

L'AQUILA – Tra i volti noti che hanno preso parte alla prima giornata dei lavori della scuola di formazione politica "Winter school" c'era anche il consigliere della X circoscrizione di San Gregorio, e membro del coordinamento provinciale Pdl, Chiara Petrocco che nei giorni scorsi ha annunciato la sua candidatura a sindaco, sganciandosi dalle scelte fatte dal partito che appoggerà l'aspriante primo cittadino Pierluigi Properzi.

Una scelta, ha tenuto a precisare la stessa Petrocco, "non in contrapposizione con il partito o Properzi ma a servizio della città".

Secondo quella che è la seconda donna ad ambire alla fascia tricolore dopo Enza Blundo del Movimento 5 stelle di Beppe Grillo, non sarà una candidatura che provocherà "una dispersione del voto" come ha confidato ad *AbruzzoWeb.*

Una scelta, comunque, che è in aperto contrasto con il documento votato dalla stessa Petrocco durante una riunione dell'esecutivo provinciale con il quale fu sancito il sostegno a Pierluigi Properzi. *(g.a.)*

© 2026 Abruzzo Web Enfasi srl - Quotidiano digitale registrato presso il Tribunale dell'Aquila con decreto n°501 del 2 settembre 2003
Iscrizione al ROC n. 26362 - P.IVA 01812420667
Direttore responsabile Berardo Santilli