AbruzzoWeb
Tutte le notizie d'Abruzzo a portata di click

BARREA: RECUPERATA ESCURSIONISTA RIMASTA BLOCCATA SUL MONTE CHIAIANO

13 Luglio 2026

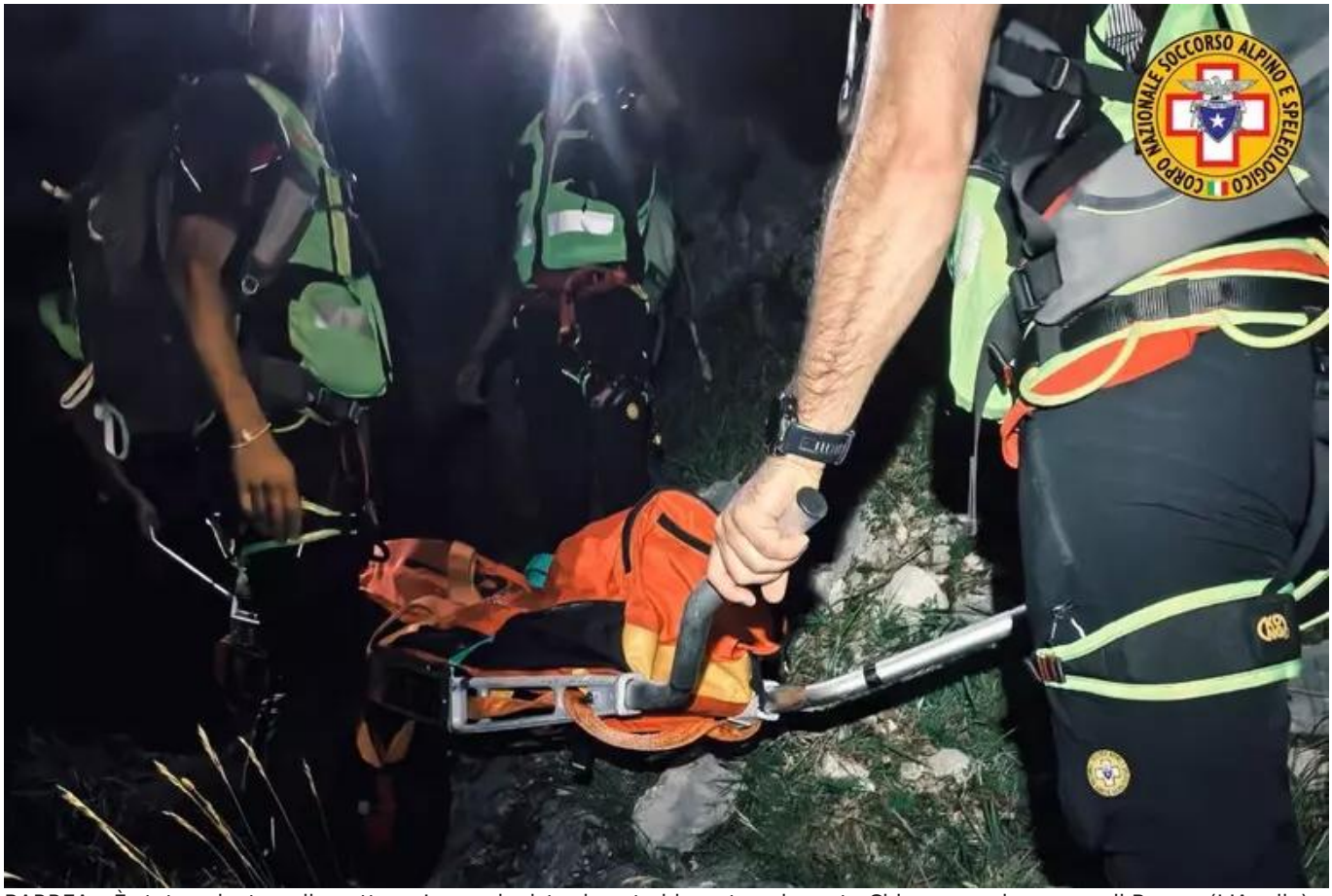

BARREA – È stata salvata nella notte un'escursionista rimasta bloccata sul monte Chiarano, nel comune di Barrea (L'Aquila), nel Parco nazionale d'Abruzzo, Lazio e Molise, dopo aver riportato un trauma alla caviglia in seguito a una caduta. L'intervento congiunto del Soccorso Alpino e Speleologico Abruzzo e dell'Aeronautica Militare si è concluso alle prime luci dell'alba, alcune ore dopo l'allarme lanciato dal compagno di escursione della donna, una trentenne originaria di Caserta.

A causa dell'elevata difficoltà del percorso e dei tempi necessari per completare l'evacuazione via terra, si è reso necessario il supporto del Rescue Coordination Center del Comando Operazioni Aerospaziali, che ha disposto l'impiego di un elicottero dell'85° Centro SAR del 15° Stormo dell'Aeronautica Militare, decollato da Pratica di Mare. L'escursionista è stata quindi trasportata all'ospedale di Castel di Sangro per gli accertamenti e le cure del caso.

Il compagno di escursione, in buone condizioni di salute, è stato invece accompagnato a valle a piedi. Alle operazioni hanno preso parte anche i tecnici del Soccorso Alpino della Guardia di Finanza (Sagf) e i Vigili del Fuoco.

© 2026 Abruzzo Web Enfasi srl - Quotidiano digitale registrato presso il Tribunale dell'Aquila con decreto n°501 del 2 settembre 2003
Iscrizione al ROC n. 26362 - P.IVA 01812420667
Direttore responsabile Berardo Santilli