AbruzzoWeb
Tutte le notizie d'Abruzzo a portata di click

AVEZZANO: CONFARTIGIANATO PROMUOVE RACCOLTA FIRME A SOSTEGNO DEL SETTORE BENESSERE

2 Aprile 2021

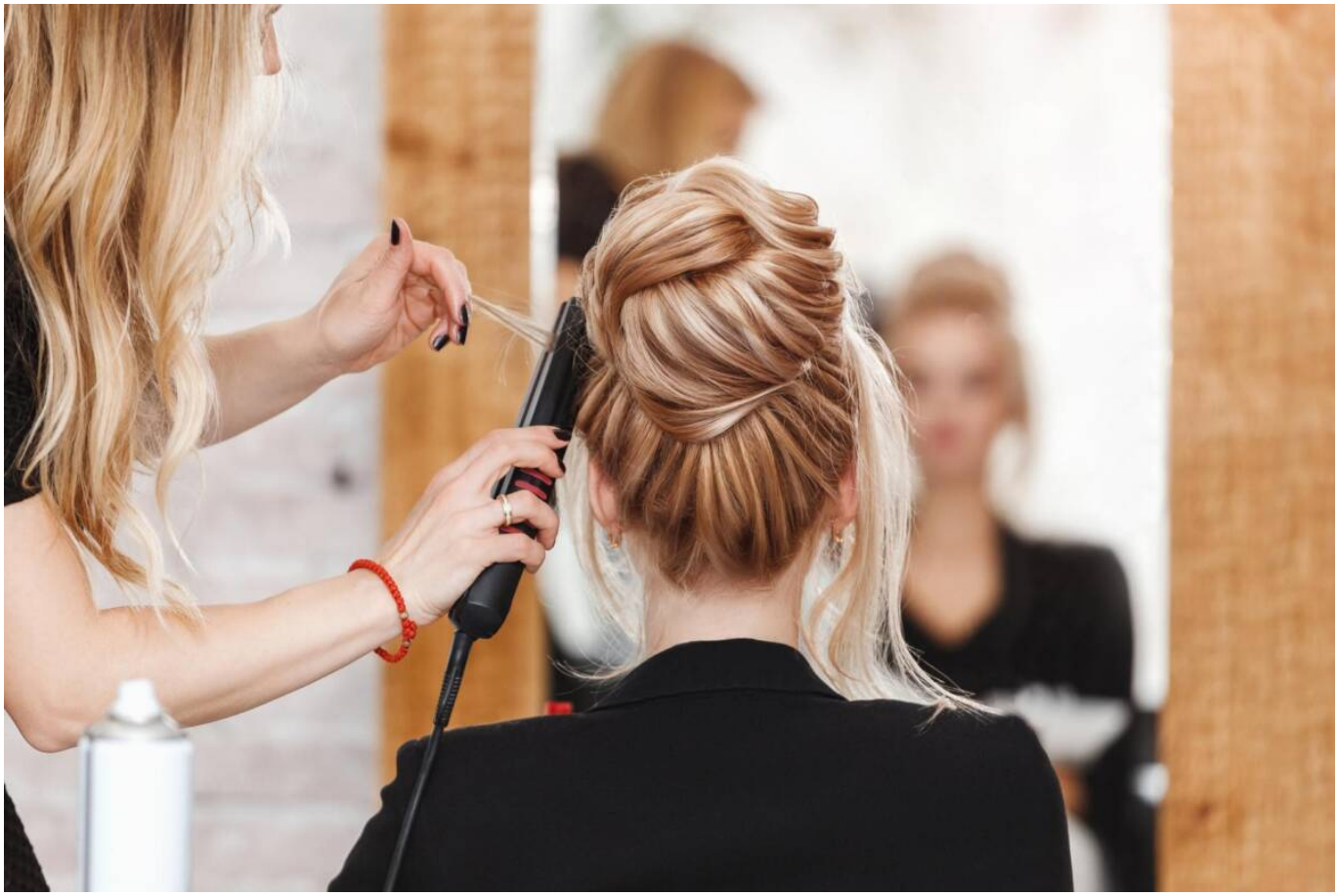

AVEZZANO – Confartigianato Avezzano si mobilita a sostegno del settore Benessere lanciando una petizione sulla piattaforma change.org, affinché venga prevista la riapertura delle imprese di acconciatura ed estetica anche in zona rossa.

Ad oggi sono state già superate le 30 mila firme.

“Saloni di acconciatura e centri estetici sono luoghi sicuri per clienti, dipendenti e imprenditori. La loro chiusura apre la strada agli abusivi, che approfittano dei divieti per entrare nelle case senza rispettare alcuna misura di sicurezza, con il rischio che il virus si diffonda più facilmente”, sostiene Confartigianato.

“I provvedimenti del Governo hanno prima imposto alle imprese di acconciatura ed estetica – si legge nella nota – di adeguarsi a loro spese ai protocolli anti-Covid e poi le hanno costrette a nuove, insostenibili chiusure, nonostante queste attività non abbiano rappresentato fonte di contagio, anche perché lavorando su appuntamento, non generano assembramenti. Inoltre, a causa delle difficoltà economiche in cui versano le imprese, procrastinare la chiusura delle attività rappresenterebbe una condanna a morte per molte imprese del settore. Le imprese non riusciranno a resistere ancora per molto”.

“Per questo Confartigianato, di concerto con Cna e Casartigiani, si sta battendo per chiedere al Governo che queste imprese siano autorizzate a riaprire anche nelle zone rosse”, conclude la nota.

© 2026 Abruzzo Web Enfasi srl - Quotidiano digitale registrato presso il Tribunale dell'Aquila con decreto n°501 del 2 settembre 2003
Iscrizione al ROC n. 26362 - P.IVA 01812420667
Direttore responsabile Berardo Santilli