A14 BOLOGNA-TARANTO: CHIUSA STANOTTE L'USCITA DELLA STAZIONE DI PESCARA OVEST-CHIETI

23 Giugno 2025

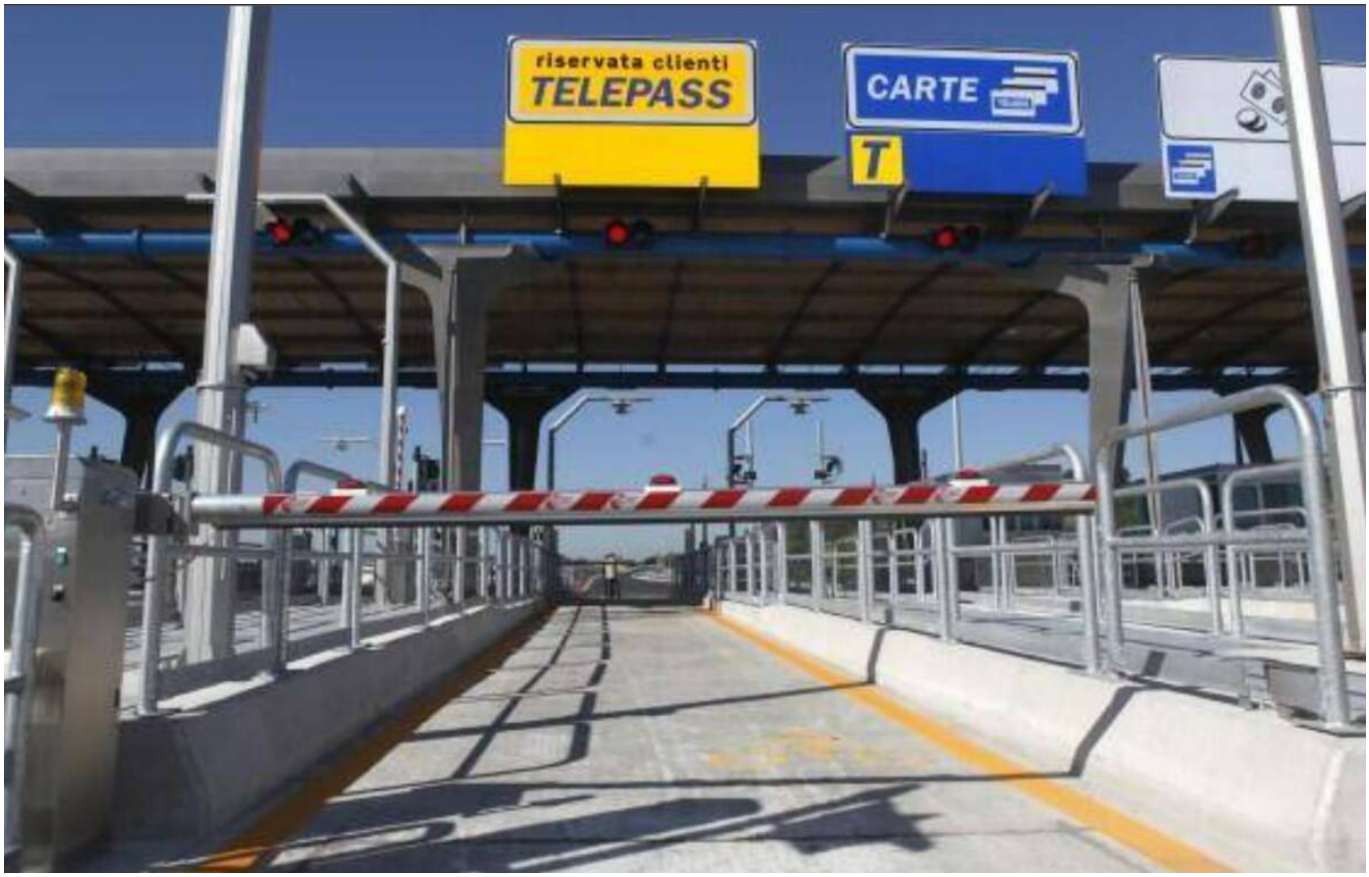

ROMA – Sulla A14 Bologna-Taranto, per consentire lavori di pavimentazione, dalle 22:00 di questa sera lunedì 23 alle 6:00 di martedì 24 giugno, sarà chiusa la stazione di Pescara ovest Chieti, in uscita per chi proviene da Ancona. In alternativa si consiglia di uscire alla stazione di Pescara nord Città Sant'Angelo.

Costanti aggiornamenti sulla situazione della viabilità e sui percorsi alternativi sono diramati sui seguenti canali: tramite i collegamenti in onda su RTL102.5, RTL102.5 Traffic e su Rai Isoradio, su Canale5 e La7, sulla app Muovy scaricabile gratuitamente dagli store Android e Apple, sul sito autostrade.it, attraverso i pannelli a messaggio variabile e sul network TV Infomoving in area di servizio. Per ulteriori informazioni si consiglia di chiamare il call center viabilità Muovy al numero 803.111 attivo 24 ore su 24.

© 2026 Abruzzo Web Enfasi srl - Quotidiano digitale registrato presso il Tribunale dell'Aquila con decreto n°501 del 2 settembre 2003
Iscrizione al ROC n. 26362 - P.IVA 01812420667
Direttore responsabile Berardo Santilli